KA GLOBAL ARCHITECTS

KA GLOBAL CONSTRUCTION

GLOBAL
ARCHITECTS

СОДЕРЖАНИЕ
CONTENT

- НАШИ КЛИЕНТЫ
- О КОМПАНИИ
- ПОЛИТИКА ОТ,ТБ,КОНТРОЛЯ КАЧЕСТВА
- ПРОЕКТИРОВАНИЕ - РАЗРАБОТКА ЭСКИЗНЫХ И РАБОЧИХ ПРОЕКТОВ
- СТРОИТЕЛЬНЫЕ РАБОТЫ
- РЕМОНТНО-ОТДЕЛОЧНЫЕ РАБОТЫ
- ДИЗАЙН И КОНЦЕПТ ПРОЕКТЫ

- OUR CLIENTS
- ABOUT COMPANY
- QUALITY AND HSE POLICY
- DESIGN WORKS - DEVELOPMENT OF DRAFT AND WORKING PROJECTS
- CONSTRUCTION WORKS
- REPAIR - FINISHING WORKS
- DESIGN AND CONCEPT PROJECTS

GLOBAL ARCHITECTS

НАШИ КЛИЕНТЫ
OUR CLIENTS

NOBEL

مصرف الهلال
al hilal bank

TIME GROUP
CONSTRUCTION

World Class

ДИАГНОСТИКА ОРТАЛЫГЫ
ORHUN MEDICAL
ДИАГНОСТИЧЕСКИЙ ЦЕНТР

Hotel Kazakhstan
ALMATY

TİKA

TOYOTA

БТА БАНК

Shell

HAYAT CONSTRUCTION GROUP

hoffmann aluminium

BORUSAN MAKİNA

CAT

GLOBAL ARCHITECTS

ABOUT COMPANY

KA GLOBAL ARCHITECTS was founded in Istanbul, Turkey in 2005 and its structural division in Almaty, Kazakhstan was established during the same year.

The Company's portfolio includes a number of projects of different scale and end-use. The list of clients includes reputable international companies and organizations such as **Shell, Borusan Makina | CATERPILLAR, Toyota, Nobel AFF, Kazakhstan Hotel, Ambassador Hotel, Artemida LTD, Hayat Construction Group, Time Group Construction, Orhun Medical | PET CT, TIKA, Hoffman, Al Hilal Bank, BTA Bank and World Class.**

The Company's senior management has vast international experience in design and construction works, including successfully executed projects in Kazakhstan, Turkey, Russia and Ukraine.

With the experience of working in both periods of economic growth and recession, **KA GLOBAL ARCHITECTS** has developed as a reliable design company and **KA GLOBAL CONSTRUCTION**-the construction division of the company, always fulfilling their obligations within the agreed time frame without compromising on the quality of work.

The company's range of services includes:

- design of buildings and structures of any complexity and purpose;
- development of Concept, Design, Sketch and Working projects;
- passing the examination;
- development of 3D visualizations;
- author and technical supervision;
- construction;
- repair and finishing works;

О КОМПАНИИ

КА ГЛОБАЛ АРКИТЕКТС была основана в городе Стамбул. Турция в 2005 г. В том же году было открыто структурное подразделение Компании в городе Алматы, Казахстан.

Портфолио Компании включает большое количество проектов различных масштабов и назначений. Список клиентов включает признанные международные компании и организации, такие как **Shell, Borusan Makina | CATERPILLAR, Toyota, Nobel AFF, Kazakhstan Hotel, Ambassador Hotel, Artemida LTD, Hayat Construction Group, Time Group Construction, Orhun Medical | PET CT, TIKA, Hoffman, Al Hilal Bank, BTA Bank and World Class.**

Руководство Компании имеет обширный международный опыт в проектировании и строительстве, включая успешно реализованные проекты в РК, Турции, РФ и Украине.

Имея за плечами опыт работы как в периоды экономического роста, так и спада, **КА ГЛОБАЛ АРКИТЕКТС** сформировалась как надежная проектная компания и **КА ГЛОБАЛ КОНСТРАКШН** - строительное подразделение компании, всегда исполняющие свои обязательства в оговоренные сроки без компромиссов в качестве работ.

В спект услуг компании входят:

- проектирование зданий и сооружений любой сложности и назначения;
- разработка Концепт, Дизайн, Эскизных и Рабочих проектов;
- прохождение экспертизы;
- разработка 3D визуализаций;
- авторский и технический надзор;
- строительство;
- ремонтно - отделочные работы;

ЖК «Four Seasons» - 1 очередь строительства

"Строительство многофункционального жилого комплекса с объектами обслуживания населения и подземными паркингами, улица Журавлева, участок №26, южнее улицы Журавлева, западнее улицы Тажибаевой, севернее улицы Байкадамова, восточнее улицы Каблукова, Бостандыкский район, г.Алматы. 1 очередь строительства. (без наружных инженерных сетей и сметной документации)" запроектирован в виде трех жилых 12-ти этажных блоков. В жилых зданиях предусмотрен набор квартир 1-2-3-4 комнатных.

Комплекс состоит из трех 12-ти этажных жилых блоков - Блок 1, блок 2, блок 3 и двухэтажного подземного паркинга. Подвальные этажи жилых зданий используются под гаражи- стоянки, выход из которых осуществляется через тамбуры-шлюзы с подпором воздуха, на цокольном этаже Блоков 1, 2 и 3, расположены административные помещения.

Здания жилых Блоков 1, 2, 3 представляют собой прямоугольные в плане объемы с размерами в осях 25,0х18,0 м, паркинг, имеет в плане прямоугольную конфигурацию с размерами в осях 79,2х30,1 м.

Высота типовых этажей Блоков 1, 2 - 3,3 м, высота цокольного этажа 4,7м, подвальных этажей Блока 1, 2, 3 -3,35 м, первого уровня Паркинга - 4,50 м, второго - 3,4 м.

Проектом предусмотрено благоустройство и озеленение двора комплекса. Во внутреннем дворовом пространстве размещены площадки для отдыха детей и взрослых и дорожки для пешеходов.

ПРОЕКТИРОВАНИЕ
DESIGN WORKS

ЖК «Four Seasons» - 2 очередь строительства

"Строительство многофункционального жилого комплекса с объектами обслуживания населения и подземными паркингами, улица Журавлева, участок №26, южнее улицы Журавлева, западнее улицы Тажибаевой, севернее улицы Байкадамова, восточнее улицы Каблукова, Бостандыкский район, г.Алматы. 2 очередь строительства. (без наружных инженерных сетей и сметной документации)" запроектирован в виде трех жилых 12-ти этажных блоков.

В жилых зданиях предусмотрен набор квартир 2-1-1-1-1-2 комнатных. Кроме жилых зданий, предусмотрено размещение встроенно-пристроенного двухуровневого подземного мультипаркинга, на 273 автомобиля.

Комплекс состоит из трех 12-ти этажных жилых блоков - Пятно 2.1, Пятно 2.2, Пятно 2.3 и двухэтажного подземного паркинга. Подвальные этажи жилых зданий используются под кладовые и технические помещения, выход из которых осуществляется через тамбуры-шлюзы с подпором воздуха.

Здания жилых Пятен 2.1, 2.2, 2.3 представляют собой прямоугольные в плане объемы с размерами в осях 31,8х18,9 м, паркинг, имеет в плане прямоугольную конфигурацию с размерами в осях 102,3х83,2 м.

Высота типовых этажей - 3,3 м, высота первого этажа 3,6м, подвальный -01 этаж - 5,4м, подвальный -02 этаж 4,2м. Высота первого уровня паркинга - 3,9 м, второго - 4,2 м.

Проектом предусмотрено благоустройство и озеленение двора комплекса. Архитектурные решения здания выполнены в современном стиле.

ПРОЕКТИРОВАНИЕ
DESIGN WORKS

ЖК «Union»

"Многофункциональный жилой комплекс со сносом существующего здания." запроектирован в виде трех жилых 12-ти этажных башен. В жилых зданиях предусмотрен набор квартир 1-2-3 комнатных. Входы в подъезды жилого дома расположены на первом этаже со стороны двора. Кроме жилых зданий, предусмотрено размещение встроенно-пристроенной одноуровневой подземной автостоянки, на 99 автомобилей, расположенной в дворовой зоне. Въезд в паркинг организован со стороны ул. Киргизская.

Комплекс состоит из трех 12-ти этажных жилых блоков - блок 1, блок 2, блок 3 и одноэтажного подземного паркинга. Подвальные этажи жилых зданий используются под гаражи- стоянки, выход из которых осуществляется через тамбуры-шлюзы с подпором воздуха, на цокольном этаже Блоков 1, 2 и 3, расположены административные помещения.

Здания жилых Блоков 1, 2, 3, представляют собой прямоугольные в плане объемы с размерами в осях 39,4x19,95 м и 28.3x 15.75(блок 2 и 3), паркинг, имеет в плане сложную конфигурацию с размерами в осях 61,15x29,6 м.

Высота типовых этажей Блоков 1, 2, 3 - 3,3 м, высота цокольного этажа 3.9м, подвальных этажей Блока 1, 2, 3 - 3,3 м Паркинга - 4,80 м.

Проектом предусмотрено благоустройство и озеленение двора комплекса. Во внутреннем дворовом пространстве размещены площадки для отдыха детей и взрослых, и дорожки для пешеходов.

ПРОЕКТИРОВАНИЕ
DESIGN WORKS

- **Customer:** "Borusan Makina" LLP Kazakhstan | CATERPILLAR
- **Location:** Republic of Kazakhstan, Almaty
- **Starting date:** 2013 year
- **Finishing date:** 2015 year
- **General construction area:** 6 500 m2
- **Total budget:** $ 10.5 mln

СТРОИТЕЛЬНЫЕ РАБОТЫ
CONSRUCTION WORKS

- **Customer:** "Orhun Medical" PET CT
- **Location:** Republic of Kazakhstan, Almaty
- **Starting date:** 2017 year
- **Finishing date:** 2018 year

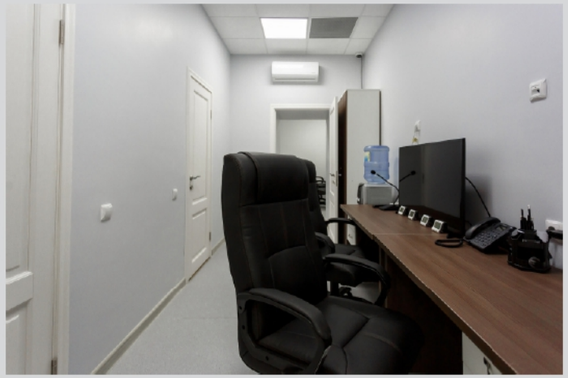

СТРОИТЕЛЬНЫЕ РАБОТЫ
CONSRUCTION WORKS

- **Customer:** "Almaty Production $ Invest" Kazakhstan
- **Location:** Republic of Kazakhstan, Almaty
- **Starting date:** 2013 year
- **Finishing date:** 2013 year
- **General construction area:** 9 300 m2
- **Total budget:** $ 9 mln

СТРОИТЕЛЬНЫЕ РАБОТЫ
CONSRUCTION WORKS

GLOBAL
CONSTRUCTION

GLOBAL
CONSTRUCTION

- **Customer:** "Shell development" Kazakhstan
- **Location:** Republic of Kazakhstan, Almaty
- **Starting date:** 2006 year
- **Finishing date:** 2006 year
- **General construction area:** 3 200 m2
- **Total budget:** $ 2,7 mln

СТРОИТЕЛЬНЫЕ РАБОТЫ
CONSRUCTION WORKS

- **Customer:** "Royal Cars" LLP Kazakhstan
- **Location:** Republic of Kazakhstan, Almaty
- **Starting date:** 2013 year
- **Finishing date:** 2014 year
- **General construction area:** 7 000 m2
- **Total budget:** $ 10 mln

СТРОИТЕЛЬНЫЕ РАБОТЫ
CONSRUCTION WORKS

- **Customer:** "Kazakhstan Hotel"
- **Location:** Republic of Kazakhstan, Almaty
- **Starting date:** 2018 year
- **Finishing date:** 2018year

РЕМОНТНО-ОТДЕЛОЧНЫЕ РАБОТЫ
REPAIR-FINISHING WORKS

- **Customer:** "Kazakhstan Hotel"
- **Location:** Republic of Kazakhstan, Almaty
- **Starting date:** 2018 year
- **Finishing date:** 2018year

РЕМОНТНО-ОТДЕЛОЧНЫЕ РАБОТЫ
REPAIR-FINISHING WORKS

- **Customer:** "Kazakhstan Hotel"
- **Location:** Republic of Kazakhstan, Almaty
- **Starting date:** 2018 year
- **Finishing date:** 2018year

РЕМОНТНО-ОТДЕЛОЧНЫЕ РАБОТЫ
REPAIR-FINISHING WORKS

- **Customer:** “Kazakhstan Hotel”
- **Location:** Republic of Kazakhstan, Almaty
- **Starting date:** 2018 year
- **Finishing date:** 2018year

РЕМОНТНО-ОТДЕЛОЧНЫЕ РАБОТЫ
REPAIR-FINISHING WORKS

- **Customer:** "Venezia Restaurant"
- **Location:** Republic of Kazakhstan, Almaty
- **Starting date:** 2018year
- **Finishing date:** 2018 year

РЕМОНТНО-ОТДЕЛОЧНЫЕ РАБОТЫ
REPAIR-FINISHING WORKS

- **Customer:** "DOLCE restaurant"
- **Location:** Republic of Kazakhstan, Almaty
- **Starting date:** 2019year
- **Finishing date:** 2019year

РЕМОНТНО-ОТДЕЛОЧНЫЕ РАБОТЫ
REPAIR-FINISHING WORKS

- **Customer:** "NOBEL AFF"
- **Location:** Republic of Kazakhstan, Almaty
- **Starting date:** December 2019year
- **Finishing date:** January 2020 year

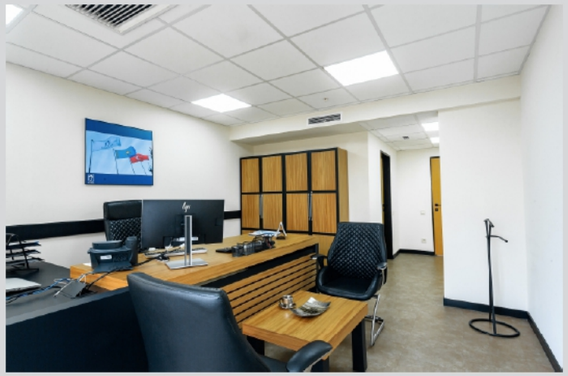

РЕМОНТНО-ОТДЕЛОЧНЫЕ РАБОТЫ
REPAIR-FINISHING WORKS

- **Location:** Republic of Kazakhstan, Almaty
- **Starting date:** 2014 year
- **Finishing date:** 2015 year

ДИЗАЙН И КОНЦЕПТ ПРОЕКТЫ
DESIGN AND CONCEPT PROJECTS

- **Customer:** "Ambassador Hotel"
- **Location:** Republic of Kazakhstan, Almaty
- **Starting date:** 2018 year
- **Finishing date:** 2019 year

ДИЗАЙН И КОНЦЕПТ ПРОЕКТЫ
DESIGN AND CONCEPT PROJECTS

- **Customer:** "Bar Fly"
- **Location:** Republic of Kazakhstan, Almaty
- **Starting date:** 2019 year
- **Finishing date:** 2019 year

ДИЗАЙН И КОНЦЕПТ ПРОЕКТЫ
DESIGN AND CONCEPT PROJECTS

- **Customer:** "Ambassador Business Center"
- **Location:** Republic of Kazakhstan, Almaty
- **Period:** 2021 year

ДИЗАЙН И КОНЦЕПТ ПРОЕКТЫ
DESIGN AND CONCEPT PROJECTS

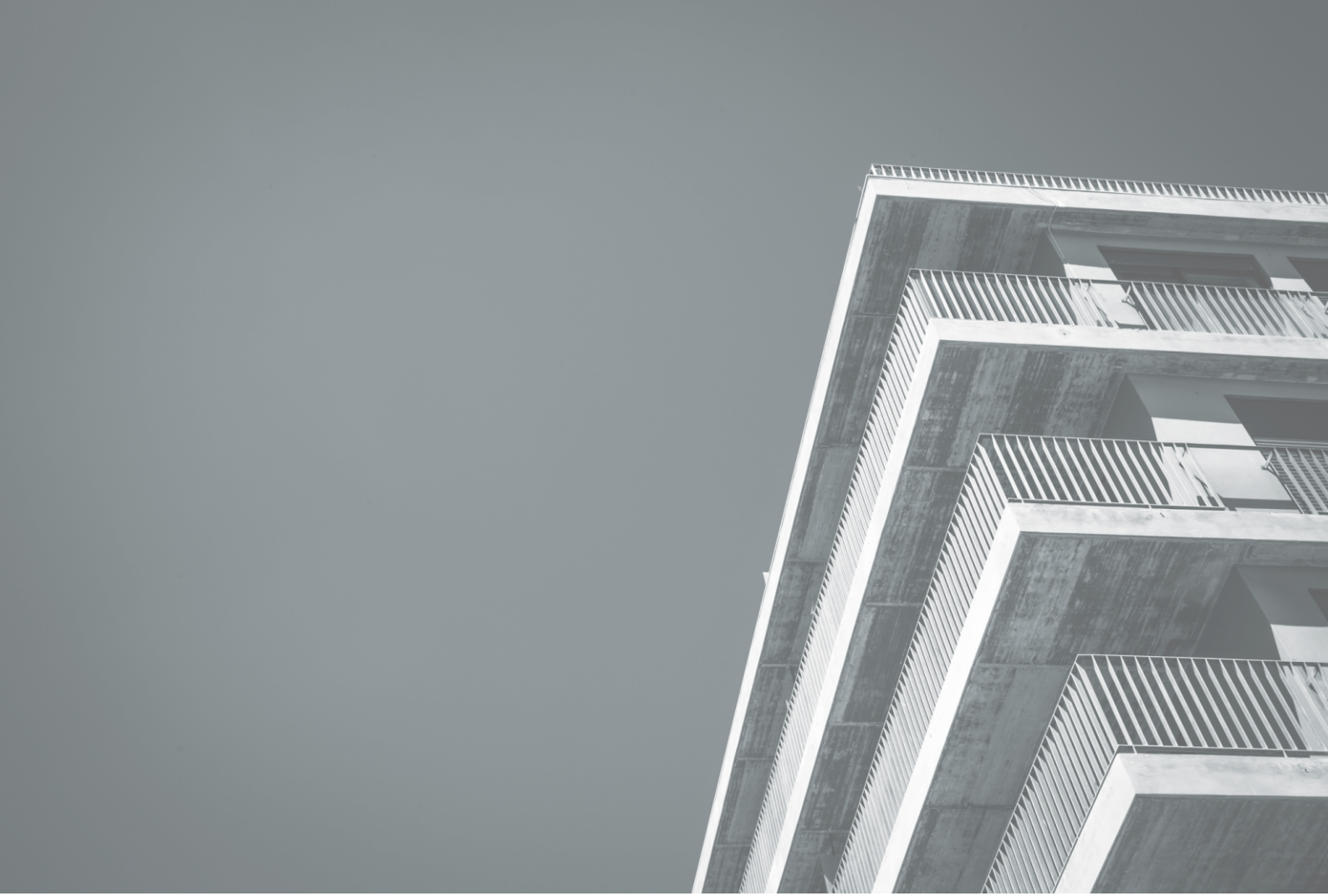

GLOBAL
ARCHITECTS

050060 Almaty, Kazakhstan Dostyk Avenue 52/2 Kazakhstan
Hotel, 6th Floor, Office 609
Telephone: +7 727 296 04 79
E-mail: info@global-kz.com
Web-Site: www.global-kz.com
Instagram: @ka.global.architects